

訪問歯科診療のご依頼・ご相談窓口

何でもご相談下さい！

在宅で療養中の方

または、ご家族・介護関係者の方

施設で療養中の方

または、ご家族・施設関係者の方

病院に入院中の方

または、ご家族・病院関係者の方



電話を
かける

歯科相談

訪問歯科診療



歯科衛生士

埼玉歯科医師会所属の歯科医師が、訪問歯科診療に伺います

埼玉地区在宅歯科医療推進窓口地域拠点

TEL 080-1225-8020

対象エリア：白岡市・幸手市・久喜市・蓮田市・杉戸町・宮代町

春日部地区在宅歯科医療支援窓口

TEL 090-2253-8020

対象エリア：春日部市

草加地区在宅歯科医療支援窓口

TEL 090-2664-8020

対象エリア：草加市

月～金曜日 10:00～15:00（祝日除く）

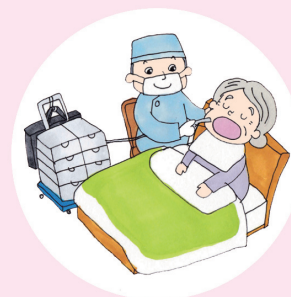

★ 受付時間外は、留守番電話にて対応させていただきます。

★ ご相談の際の個人情報に関しては厳重管理をしています。

彩の国  埼玉県

一般社団法人 埼玉県歯科医師会



埼玉県のマスコット コバトン

埼玉歯科医師会

訪問歯科診療などのご相談・ご紹介をいたします

自分の歯で食べられる幸せは、健康と元気の源です。



電話
相談

ご自宅や施設・病院にいらっしゃる方で、
歯やお口のことでお悩みのある方
(ご家族や医療・介護の関係者の方)



訪問
歯科診療

窓口の専任の歯科衛生士にどのようなことでもご相談ください！

- ◎ 歯科通院が困難な方への歯科治療のご相談
- ◎ 訪問診療を行っている歯科医院のご紹介

県内の在宅歯科 医療推進窓口 地域拠点・支援窓口



療養中の方で、歯やお口のお悩みのある方は
お住まいの地域拠点・窓口にご相談下さい。

【平成28年9月20日現在】

月曜～金曜日 10:00～15:00 (祝日・年末年始除く)

① **さいたま市浦和地区在宅歯科医療推進窓口地域拠点**

対象エリア：浦和区・南区・緑区・桜区 TEL 090-1993-8020

①-2 **岩槻地区在宅歯科医療支援窓口**

対象エリア：岩槻区 TEL 080-1026-8020

② **川口地区在宅歯科医療推進窓口地域拠点**

対象エリア：川口市 TEL 090-4067-8020

③ **さいたま市大宮地区在宅歯科医療推進窓口地域拠点**

対象エリア：西区・北区・大宮区・見沼区 TEL 080-2273-8020

④ **川越市地区在宅歯科医療推進窓口地域拠点**

対象エリア：川越市 TEL 080-2233-8020

⑤ **熊谷市地区在宅歯科医療推進窓口地域拠点**

対象エリア：熊谷市 TEL 080-2184-8020

⑥ **北足立地区在宅歯科医療推進窓口地域拠点**

対象エリア：鴻巣市・北本市・桶川市・上尾市・伊奈町 TEL 080-8434-8020

⑦ **さいたま市与野地区在宅歯科医療推進窓口地域拠点**

対象エリア：中央区 TEL 080-8050-8020

⑧ **朝霞地区在宅歯科医療推進窓口地域拠点**

対象エリア：朝霞市・志木市・和光市 TEL 080-2334-8020

⑧-2 **新座地区在宅歯科医療支援窓口**

対象エリア：新座市 TEL 080-2252-8020

⑨ **蕨戸田地区在宅歯科医療推進窓口地域拠点**

対象エリア：蕨市・戸田市 TEL 090-4813-8020

⑩ **入間郡市地区在宅歯科医療推進窓口地域拠点**

対象エリア：飯能市・日高市・狭山市・入間市・鶴ヶ島市・坂戸市・富士見市・ふじみ野市・越生町・毛呂山町・三芳町 TEL 080-8857-8020

⑪ **所沢市地区在宅歯科医療推進窓口地域拠点**

対象エリア：所沢市 TEL 080-7759-8020

⑫ **比企郡市地区在宅歯科医療推進窓口地域拠点**

対象エリア：東松山市・小川町・嵐山町・滑川町・ときがわ町・鳩山町・吉見町・川島町・東秩父村 TEL 080-8443-8020

⑬ **秩父郡市地区在宅歯科医療推進窓口地域拠点**

対象エリア：秩父市・小鹿野町・長瀬町・皆野町・横瀬町 TEL 080-8729-8020

⑭ **本庄市児玉郡地区在宅歯科医療推進窓口地域拠点**

対象エリア：本庄市・上里町・神川町・美里町 TEL 080-2164-8020

⑮ **大里郡市地区在宅歯科医療推進窓口地域拠点**

対象エリア：深谷市・寄居町 TEL 080-2085-8020

⑯ **北埼玉地区在宅歯科医療推進窓口地域拠点**

対象エリア：加須市・羽生市・行田市 TEL 080-1391-8020

⑰ **埼玉地区在宅歯科医療推進窓口地域拠点**

対象エリア：白岡市・幸手市・久喜市・蓮田市・杉戸町・宮代町 TEL 080-1225-8020

⑰-2 **春日部地区在宅歯科医療支援窓口**

対象エリア：春日部市 TEL 090-2253-8020

⑰-3 **草加地区在宅歯科医療支援窓口**

対象エリア：草加市 TEL 090-2664-8020

⑱ **越谷市地区在宅歯科医療推進窓口地域拠点**

対象エリア：越谷市 TEL 090-5764-8020

⑲ **東埼玉地区在宅歯科医療推進窓口地域拠点**

対象エリア：三郷市・八潮市 TEL 090-5526-8020

⑲-2 **吉川地区在宅歯科医療支援窓口**

対象エリア：吉川市・松伏町 TEL 090-2308-8020

⑳ **埼玉県在宅歯科医療推進窓口**

TEL 048-822-6464

地区の電話が、通話中等でつながらない場合にお電話下さい。

詳しくは

埼玉 在宅

検索

歯科衛生士さんを募集中！

お問い合わせ：埼玉県歯科医師会
TEL048-829-2323 まで

彩の国 埼玉県



一般社団法人 埼玉県歯科医師会 www.saitamada.or.jp/